nová syntéza

prezentace

nová syntéza

Nová syntéza
Experimentální kavárna
Veletržní palác
Dukelských hrdinů 47
170 00 Praha 7

Provozovatel:
Sdružení pro výběrovou kávu o.s.
Petřvaldská 8
616 00 Brno

email.: info@novasynteza.cz
www.novasynteza.cz

Nová syntéza.

Experimentální kavárna Nová syntéza byla v prostorách Veletržního paláce (Národní galerie v Praze) otevřena 30. 3. 2012.

Zdejší "Krásný receptář výběrové kávy" zahrnuje většinu známých druhů příprav tohoto fenomenálního nápoje.

Obsahuje klasické italské esspreso, severský styl přípravy jednodruhové kávy, klasické kávovary nové generace a ultimativní příslušenství typu "naked portafilter", tradiční vídeňský receptář, kávy s alkoholem, filtraci, ale zejména kávu z vlastního unikátního podtlakového kávovaru.

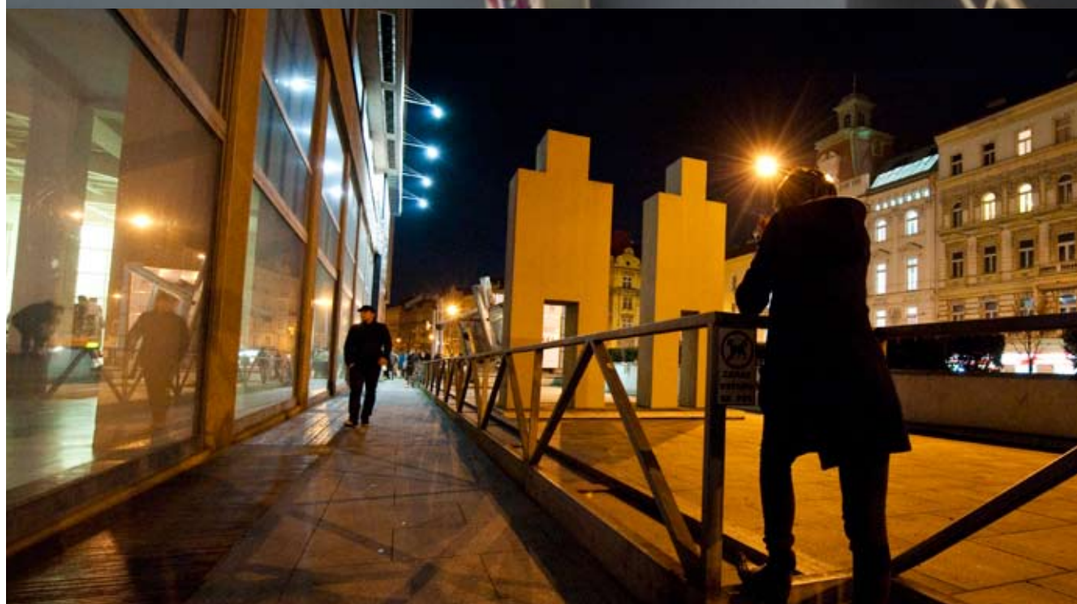

Brand

Projekt experimentální kavárny zahrnuje makrobiotický aspekt. Spotřeba rostlinných produktů z vlastního okolí spojená s jejich přípravou v tradičních aparaturách častěji známých z potravinářské chemie vybízí ke zcela novému pojetí filozofie gastronomického útvaru obvykle známého pod pojmem kavárna.

Rostoucí skleněné aparatury pro výrobu extraktů, odpařování, chlazení či uchovávání produkce nápojů jsou velice silným designovým elementem experimentální kavárny.

Současně mu poskytují elementární efekt výhody výrobce.

Nová syntéza je kromě názvu kavárny teoretická koncepce.
Snaha o nalezení nových komunikačních řešení v prostoru tradiční středoevropské kavárny - vytvářená Sdružením pro výběrovou kávu, o.s.. Ta má s použitím moderních prostředků do kavárenského prostoru vrátit původního ducha "tržiště" myšlenek, emocí, vůní, chutí, obrazů i zvuků – ovlivňujících široké kulturní a sociální spektrum. Ojedinělost zážitků v Nové syntéze vyplývá ze společné tvorby výrobců, producentů, baristů, experimentátorů, umělců i kurátorů.

Nová syntéza nechce být vnímána jako prostor, kde se něco děje protože je v něm kulturní program. Kulturní události, koncerty, dětská odpoledne, filmové projekce i divadelní projekty jsou v rámci teoretické koncepce Nová syntéza logickým doplněním provozu kavárny, která generuje zážitky ve všech představitelných směrech.

Je prostorem, ve kterém návštěvník po chvíli pochopí, že je na výstavě. Při sledování extrakcí ovocných chutí zjistí, že je na koncertě. Jako hudební doprovod či zvukový artefakt začne vnímat syčení hořáků pod skleněnými aparaturami, nebo hučení ušlechtilých kávovarů. Svými dojmy a pocity je soustavně konfrontován.

Vítejte v Nové syntéze.

Za Sdružení pro výběrovou kávu, o. s.
Vladimír Tůma, předseda sdružení a kolegové
V Praze 1. 8. 2012

V prostorách kavárny Nová syntéza proběhla řada doprovodných akcí k projekcím a vernisážím jak v produkci Národní galerie (jako například Muzejní noc při níž prošlo kavárnou cca 2000 lidí za večer), tak v rámci mezinárodních festivalů jako je například festival reklamy PIAF nebo setkání architektů ReSite.

Provozovatelé poskytují v prostorách Veletržního paláce kvalitní produkční, či cateringové služby v oblasti „zážitkové" gastronomie. Současně spolupracují s Národní galerií při komerčním obsazování dalších prostor Veletržního paláce a podílejí se tak na koncepci nesbírkového programu této instituce.

Novou syntézu podpořili:
Národní galerie v Praze, Bazzara espresso Česká republika Jaroslav Vondrák, Victoria Arduino, Nuova Simonelli, Ton a.s., Design Depot, Kavalier a.s., Rodinný pivovar Bernard, Labinfo Brno, Abuelo, Živel, Scholastika.

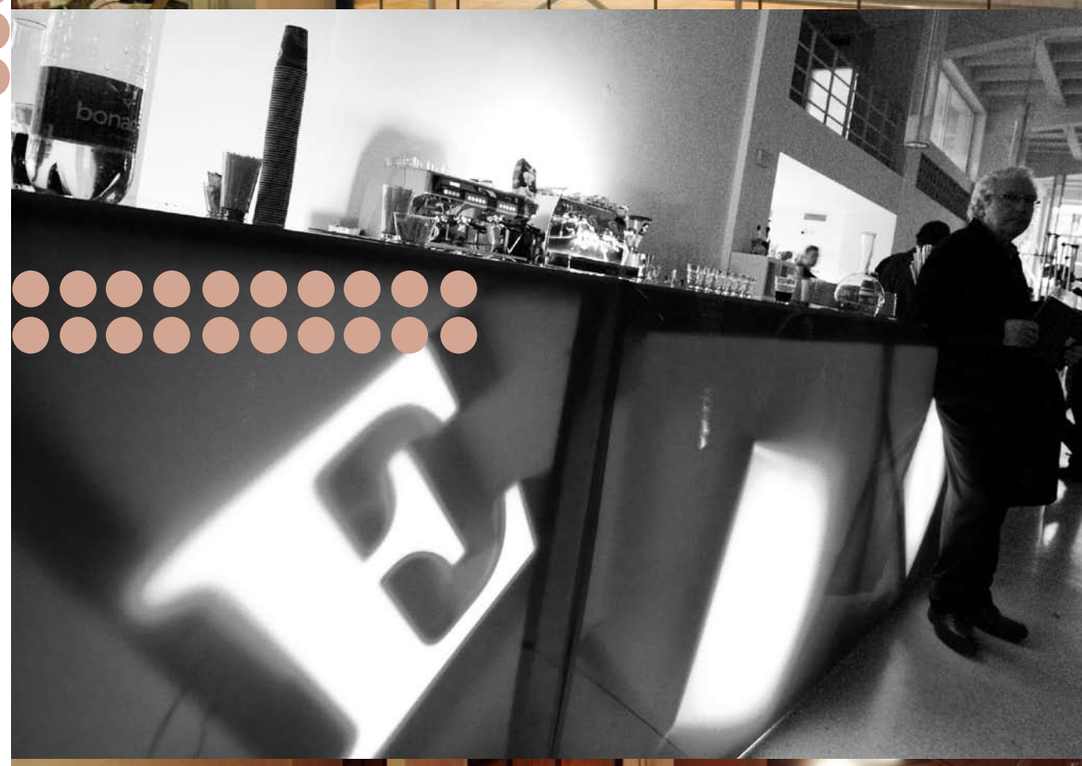

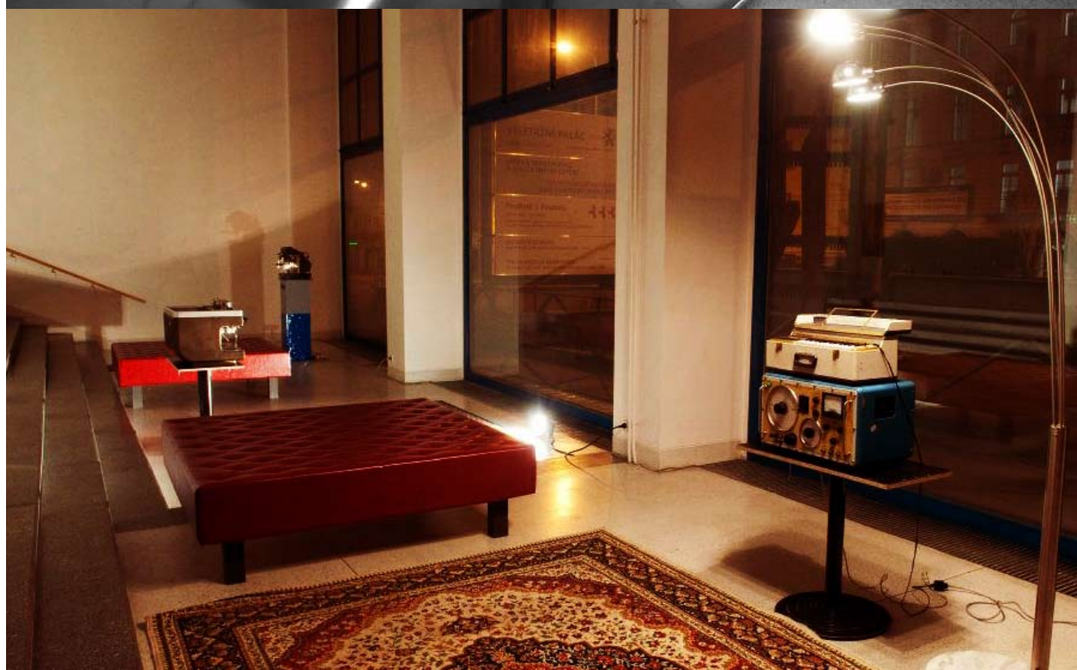

PROBÍH

Kromě stovek návštěvníků expozice Slovanské epopeje Alfonse Muchy s kavárnou budovou Národní galerie sousedící, si kavárna našla za dobu trvání i stálé hosty oceňujících kvalitu a originalitu nabízené nápojové produkce (špičková káva, samostatně vyráběné domácí sirupy a limonády) a také neotřelou a inveční atmosféru a design kavárny.

Za první tři měsíce kavárny se podařilo uskutečnit 25 eventů v produkci provozovatele. Mezi nimi bylo například premiérové uvedení světově proslulé počítačové hry Botanicula, které otevřelo pravidelná nedělní odpoledne pro děti.

Koncertně v kavárně vystoupily například legenda pražské hiphopové scény WWW, elektroničtí pionýři Hugo a Zoe zde nahráli své živé album Live... .
Doprovodný program oslovil mladou pražskou kulturní veřejnost, která Novou syntézu vnímá jako prostor otevřený progresivním projektùm zasahujícím do sféry umění a nebo jej komentující.